

CONCESIÓN RUTA 5 TRAMO PUERTO MONTT - PARGUA
DICIEMBRE 2015
1. ANTECEDENTES GENERALES

La concesión Ruta 5, Tramo Puerto Montt-Pargua es una vía con características de Autorruta ubicada entre los kilómetros 1023.573 y 1073.800 en la Región de los Lagos, emplazando su trazado a través de las comunas de Puerto Montt, Calbuco y Maullín.

La vía está diseñada con dos pistas por sentido de circulación segregadas, con velocidades de circulación máxima de 120 K/H en toda su extensión, con algunas restricciones a 100 K/H.

El pavimento de la nueva calzada es de aglomerado asfáltico, además los pavimentos preexistentes tanto de asfalto como de hormigón, fueron rehabilitados, cuenta con 1 atravesado y 8 enlaces desnivelados, 28 puentes, 12 pasarelas, calles de servicio asfaltadas y otras con DTS, 1 plaza de peaje troncal, 3 plazas de peajes laterales, 1 plaza de pesaje, 1 área de servicio y 44 postes SOS.

Nombre del Contrato	Concesión Ruta 5, Tramo Puerto Montt-Pargua
Sociedad Concesionaria	Ruta del Canal S.A
Decreto de Adjudicación	DS MOP N° 131 del 10.02.2010
Inicio de Concesión	04-05-2010(Publicación D.O)
Plazo de Concesión	40 años (480 meses).
Kilómetros Concesionados	55 Kilómetros
Kilometro de: Inicio Termino	1023,573 1073,800 Ruta 5 Sur
Puesta en Servicio Provisoria	● Res. DGOP N° 2189 del 20.06.2014.
Puesta en Servicio Definitiva	● Res. DGOP N° 4373 del 11.11.2014.
Inversión Oferta Oficial Materializada	UF 4.125.000 UF 4.319.534,17
Convenios Complementarios	CC Ad-Ref. N°1 aprobado por DS MOP 38 del 13.01.2014
Accionistas y su participación	Concesiones Vías Chile S.A 51% Fondo de Inversión Público Global (Penta Las Américas) 49 %
Asesoría Inspección Fiscal	R & Q Ingeniería Soc. Anónima
Call Center	065-2438888
Fono Emergencia	065-2438888
Centro(s) Atención	1
Áreas de Servicio	1
Estacionamiento de Camiones	1
N° Postes SOS	44
Mensajería Variable	0
Página WEB Concesionaria	http://www.rutadelcanal.cl

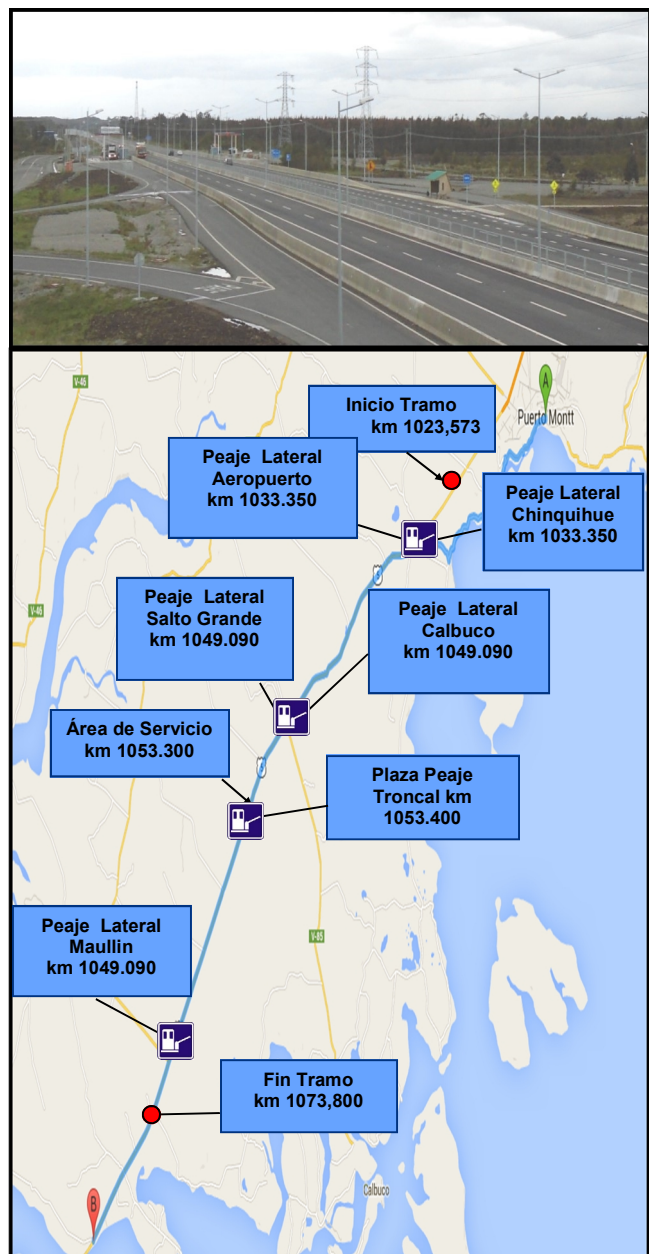

CONCESIÓN RUTA 5 TRAMO PUERTO MONTT - PARGUA

DICIEMBRE 2015

2. INFORMACIÓN DE FLUJO VEHICULAR

Flujo Vehicular Comparativo. Años 2014-2015

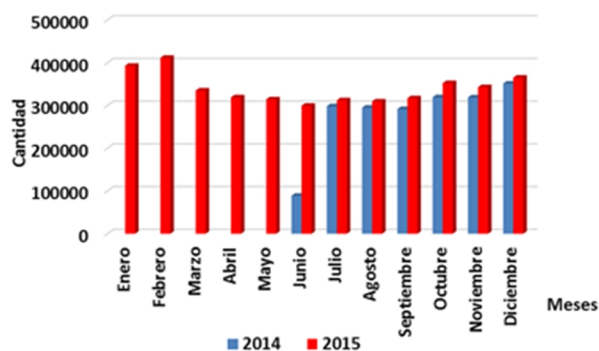

Flujo Vehicular por Plaza de peaje

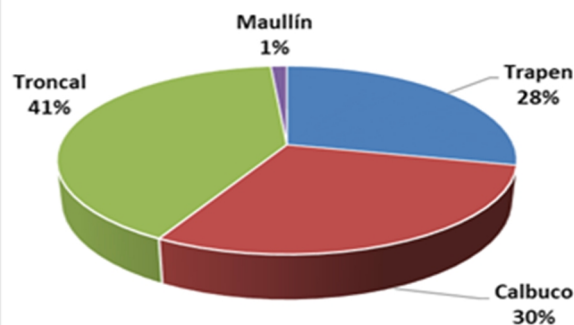

Flujo Vehicular por Categorías

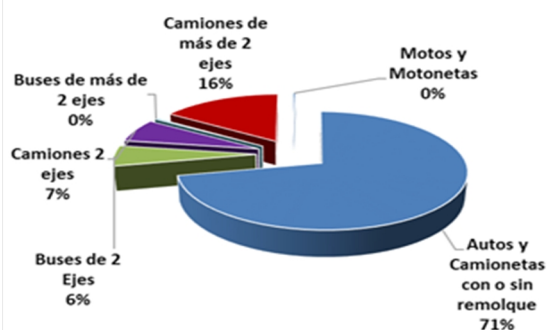

El flujo vehicular de diciembre 2015 corresponde a 365.401 vehículos, distribuidos en las 6 categorías existentes. Este mes el flujo vehicular aumentó en un 6,5% respecto al mes de Noviembre 2015.

El flujo correspondiente a vehículos livianos alcanza un 78%, siendo el restante 22% para vehículos pesados.

Flujo vehicular acumulado año 2014-2015

Año\Mes	Enero	Febrero	Marzo	Abril	Mayo	Junio	Julio	Agosto	Septiembre	Octubre	Noviembre	Diciembre	Total
2014						88.837	298.378	294.882	291.686	319.574	318.959	351.426	1.963.742,00
2015	393.045	411.700	335.054	319.168	314.445	299.521	312.456	309.570	317.072	352.440	343.026	365.401	4.072.898,00

3. INFORMACIÓN DE INGRESOS

Los ingresos acumulados del año 2015, corresponden a un monto de \$ 7.473.662.615

El ingreso de diciembre 2015 corresponde a \$ 658.088.200 El mayor aporte a dichos ingresos los hizo la Plaza de Peaje Troncal con el 65,96%.

	Enero	Febrero	Marzo	Abril	Mayo	Junio	Julio	Agosto	Septiembre	Octubre	Noviembre	Diciembre	Total
2014						\$ 153.925.950	\$ 527.042.250	\$ 512.174.950	\$ 505.090.500	\$ 568.885.250	\$ 565.824.200	\$ 616.827.050	\$ 3.449.770.150
2015	\$ 731.263.500	\$ 761.016.700	\$ 648.214.950	\$ 608.955.050	\$ 578.893.600	\$ 544.846.200	\$ 558.646.850	\$ 549.413.900	\$ 574.025.450	\$ 630.746.650	\$ 629.549.550	\$ 658.088.200	\$ 7.473.662.615

Ingresos Mensuales Comparativos 2014-2015

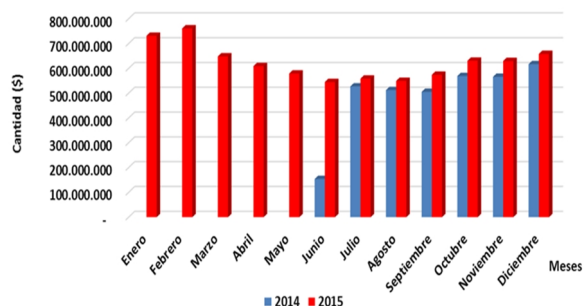

Ingreso por Plaza de Peaje

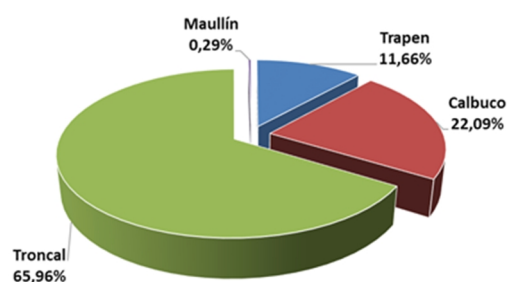

CONCESIÓN RUTA 5 TRAMO PUERTO MONTT - PARGUA

DICIEMBRE 2015

4. ACCIDENTES



Tabla comparativa accidentes con personas lesionadas y sin lesiones. Años 2014-2015.

Accidentes Año 2014-2015																									
Características	ene-14	ene-15	feb-14	feb-15	mar-14	mar-15	abr-14	abr-15	may-14	may-15	jun-14	jun-15	jul-14	jul-15	ago-14	ago-15	sep-14	sep-15	oct-14	oct-15	nov-14	nov-15	dic-14	dic-15	Total de accidentados
Con Lesiones	0	5	0	4	0	2	0	1	0	1	0	2	5	1	3	2	2	0	2	5	0	3	4	3	45
Sin lesiones	0	5	0	6	0	3	0	5	0	3	1	6	7	4	2	4	1	0	0	3	1	5	3	3	62
Sub-Total de accidentes	0	10	0	10	0	5	0	6	0	4	1	8	12	5	5	6	3	0	2	8	1	8	7	6	107

Accidentes Acumulados Anuales. (Años 2014-2015)

Años	Accidentes		Víctimas				Total Lesionados	Tipos de accidentes					
	Total	Con Lesiones	Muertos	Graves	M Graves	Leves		Atropello	Caída	Volcadura	Colisión	Choque	Otros
2014	31	16	2	2	5	13	22	0	0	0	0	4	12
2015	76	29	5	7	5	27	44	6	1	4	2	7	9

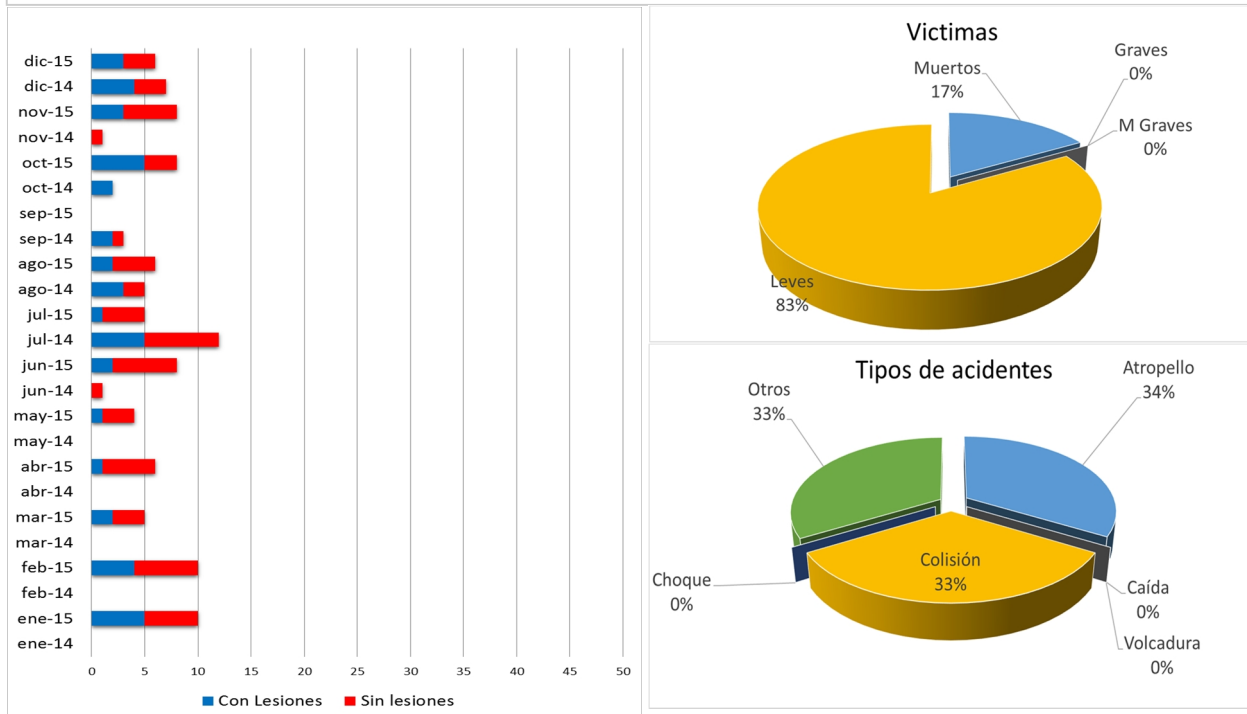
5. Reclamo de Usuarios

Los reclamos de usuarios para el mes de diciembre se clasifican en 3 grupos, se registraron cuatro reclamos lo que implica un aumento en 2 reclamos en relación al mes de noviembre.

CAUSA DEL RECLAMO	nov-15	dic-15
Tarifa	0	1
Obstáculos en Vía	1	1
Calidad de Asistencia	0	2
Otros	1	0
TOTAL	2	4

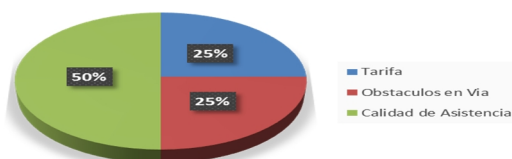

CONCESIÓN RUTA 5 TRAMO PUERTO MONTT - PARGUA

DICIEMBRE 2015

6. ASISTENCIA A USUARIO

MES	Tipo y N° de atenciones									TOTAL
	1	2	3	4	5	6	7	8	9	
Enero	24	42	0	0	4	0	2	43	5	120
Febrero	19	25	0	0	6	1	5	34	0	90
Marzo	12	30	0	0	1	0	5	38	0	86
Abril	14	27	0	0	5	0	1	30	6	83
Mayo	13	42	0	0	3	0	3	43	3	107
Junio	33	39	4	0	13	6	4	18	2	119
Julio	24	33	2	7	2	2	2	25	2	99
Agosto	24	21	4	11	3	1	2	21	1	88
Septiembre	27	13	0	0	5	0	1	34	4	84
Octubre	25	29	4	2	1	0	6	42	4	113
Noviembre	25	21	1	0	2	0	4	32	2	87
Diciembre	24	25	2	0	2	0	1	54	3	111
TOTAL	264	347	17	20	47	10	36	414	32	1187

1. Reparación del vehículo in situ.
2. Remolque del vehículo en panne.
3. Panne por falta combustible del vehículo.
4. Detecta falla de vehículo y solicita otro servicio.
5. Primeros auxilios.
6. Auxilio.
7. Traslado de usuario a centro asistencial.
8. Instalación de señalización preventiva.
9. Otros.

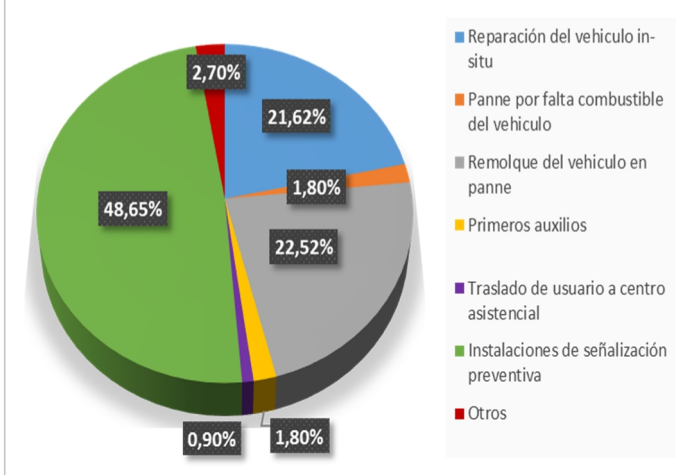

Durante el mes de diciembre 2015, se llevaron a cabo 111 asistencias a usuarios lo que corresponde a un aumento de 27,58% en relación al mes de noviembre, siendo la solicitud de Instalación de Señalización Preventiva la más requerida con un 48,65 %.

7. HECHOS RELEVANTES

En el transcurso del mes de diciembre ocurrieron los siguientes hechos relevantes

- Jueves 10 de diciembre, se hace entrega de los planes de contingencia para navidad, año nuevo y periodo estival.
- Miércoles 23 de diciembre, se envía al Jefe de División de Obras Viales, mediante el Memorandum 64-2015 de fecha 23.12.2015 carta de la Sociedad Concesionaria EXP0321/2015 de fecha 21.12.2015 referente al reajuste tarifario 2016.
- Lunes 28 de diciembre, se informa a la Sociedad Concesionaria la recepción sin observaciones del Plan y Programa de conservación 2016 mediante el Oficio ORD 262-15 de fecha 28.12.2015.